Schweizerische Eidgenossenschaft
Confédération suisse
Confederazione Svizzera
Confederaziun svizra

Eidgenössisches Departement für Umwelt, Verkehr,
Energie und Kommunikation UVEK
Bundesamt für Raumentwicklung ARE

Mobilité et territoire 2050

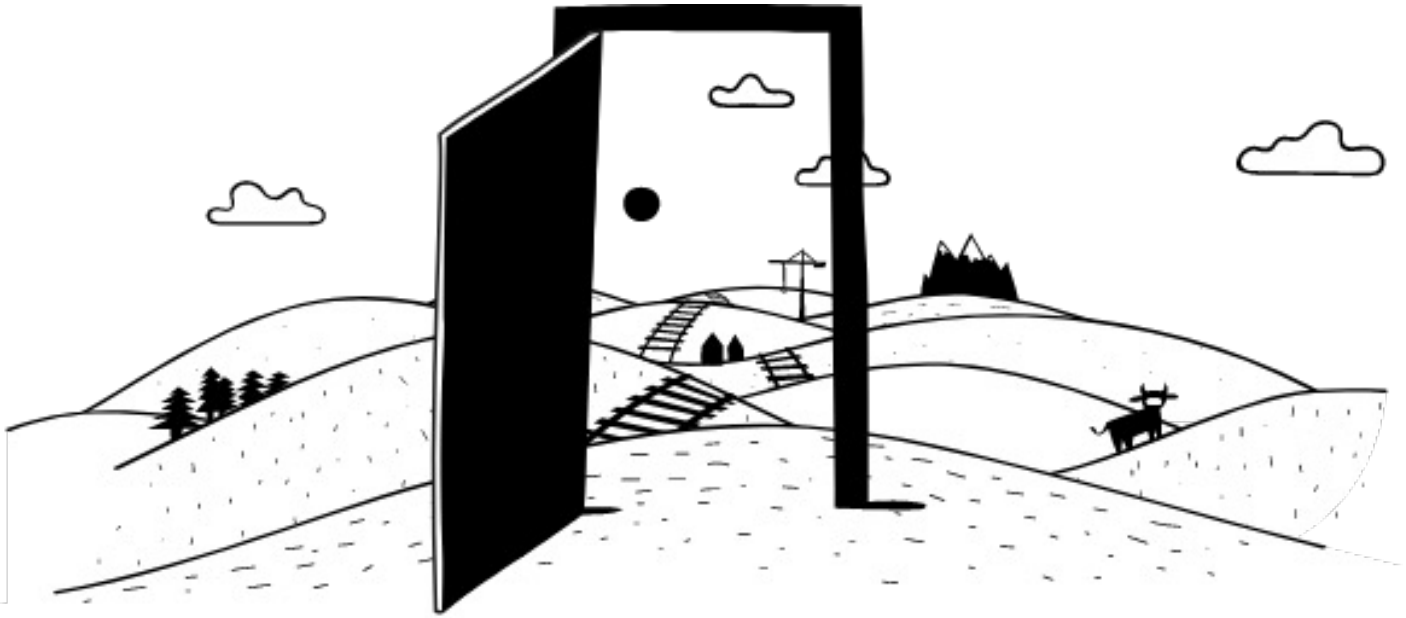

Dr. Ulrich Seewer, sous-directeur, ARE

Ouestrail, 10 novembre 2023

Projet de territoire Suisse

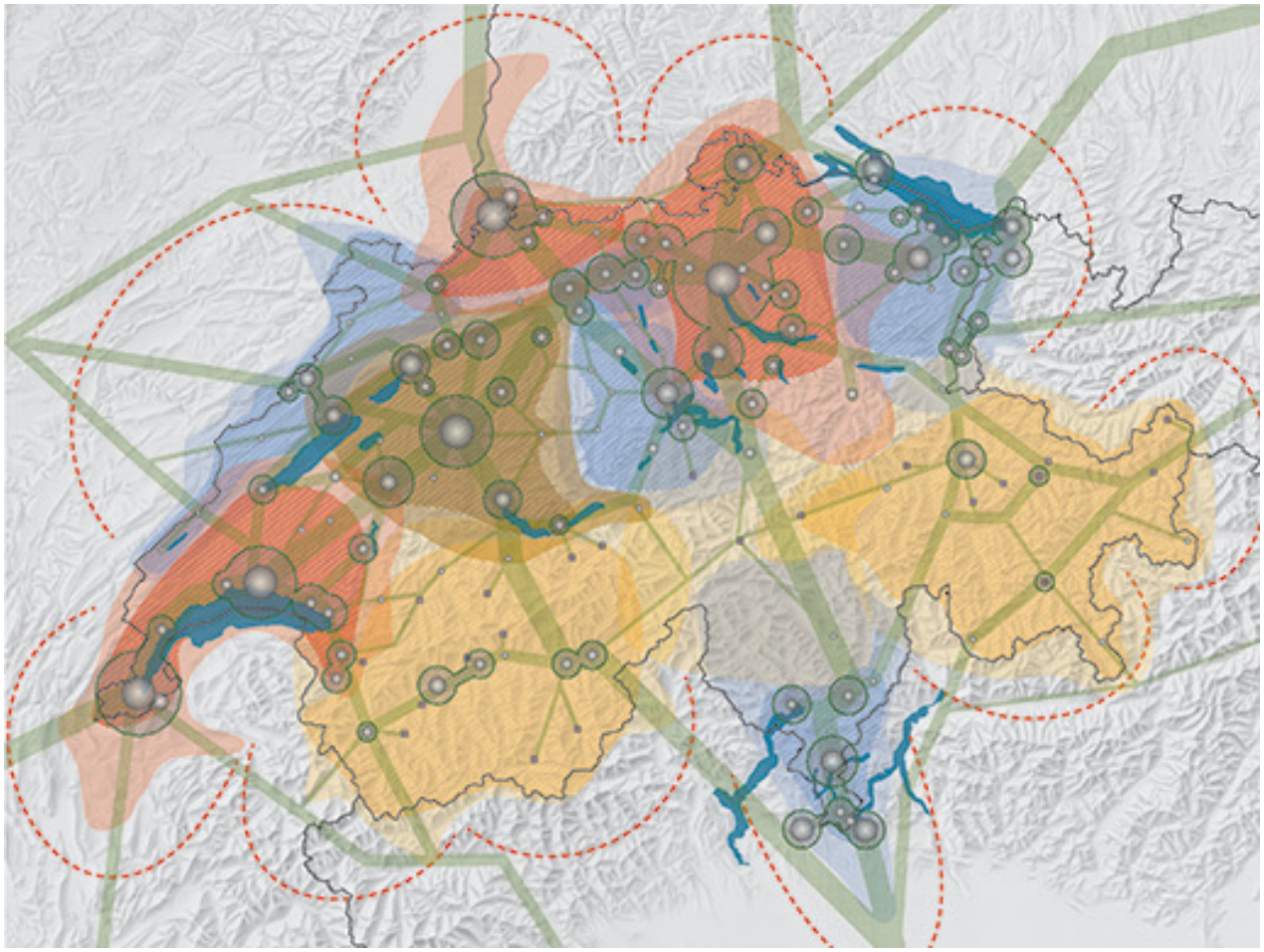

Schweizerische Eidgenossenschaft
Confédération suisse
Confederazione Svizzera
Confederaziun svizra

Eidgenössisches Departement für Umwelt, Verkehr, Energie und Kommunikation UVEK

KdK
CdC

KONFERENZ DER KANTONSREGIERUNGEN
CONFERENCE DES GOUVERNEMENTS CANTONAUX
CONFERENZA DEI GOVERNI CANTONALI
CONFERENZA DA LAS REGENZAS CHANTUNALAS

BPUK DTAP DCPA

Schweizerischer Städteverband
Union des villes suisses
Unione delle città svizzere

Schweizerischer Gemeindeverband
Association des Communes Suisses
Associazione dei Comuni Svizzeri
Associaziun da las Vischnancas Svizras

Actualisation du projet de territoire Suisse

Économie

Cohésion

Energie

Climat

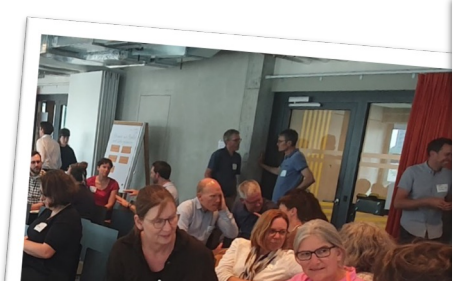

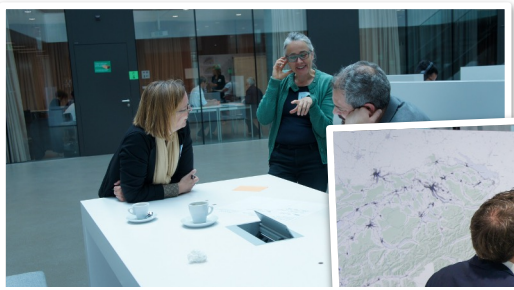

Perspectives d'évolution du transport 2050: résultats

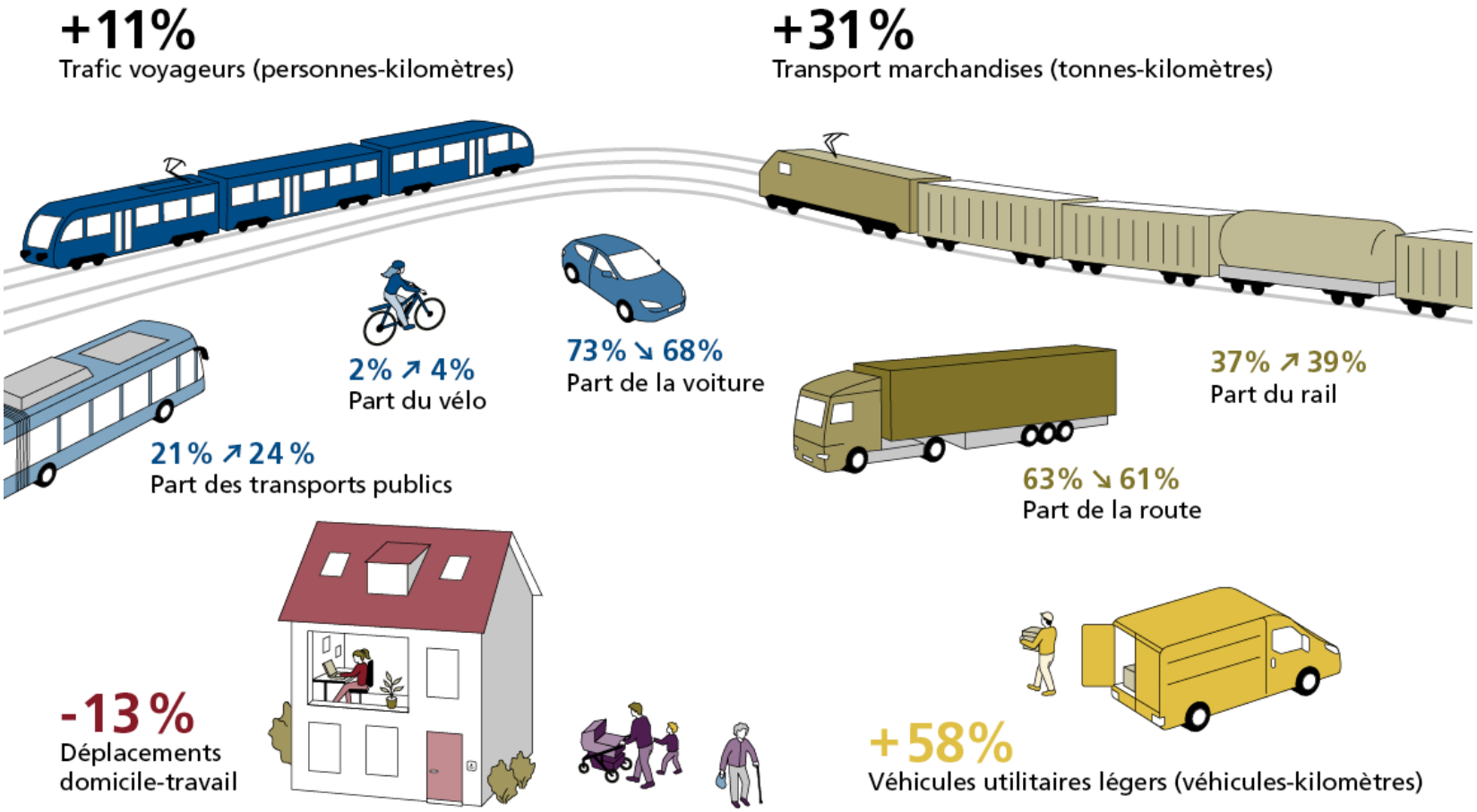

source: ARE

Densité et comportement de mobilité

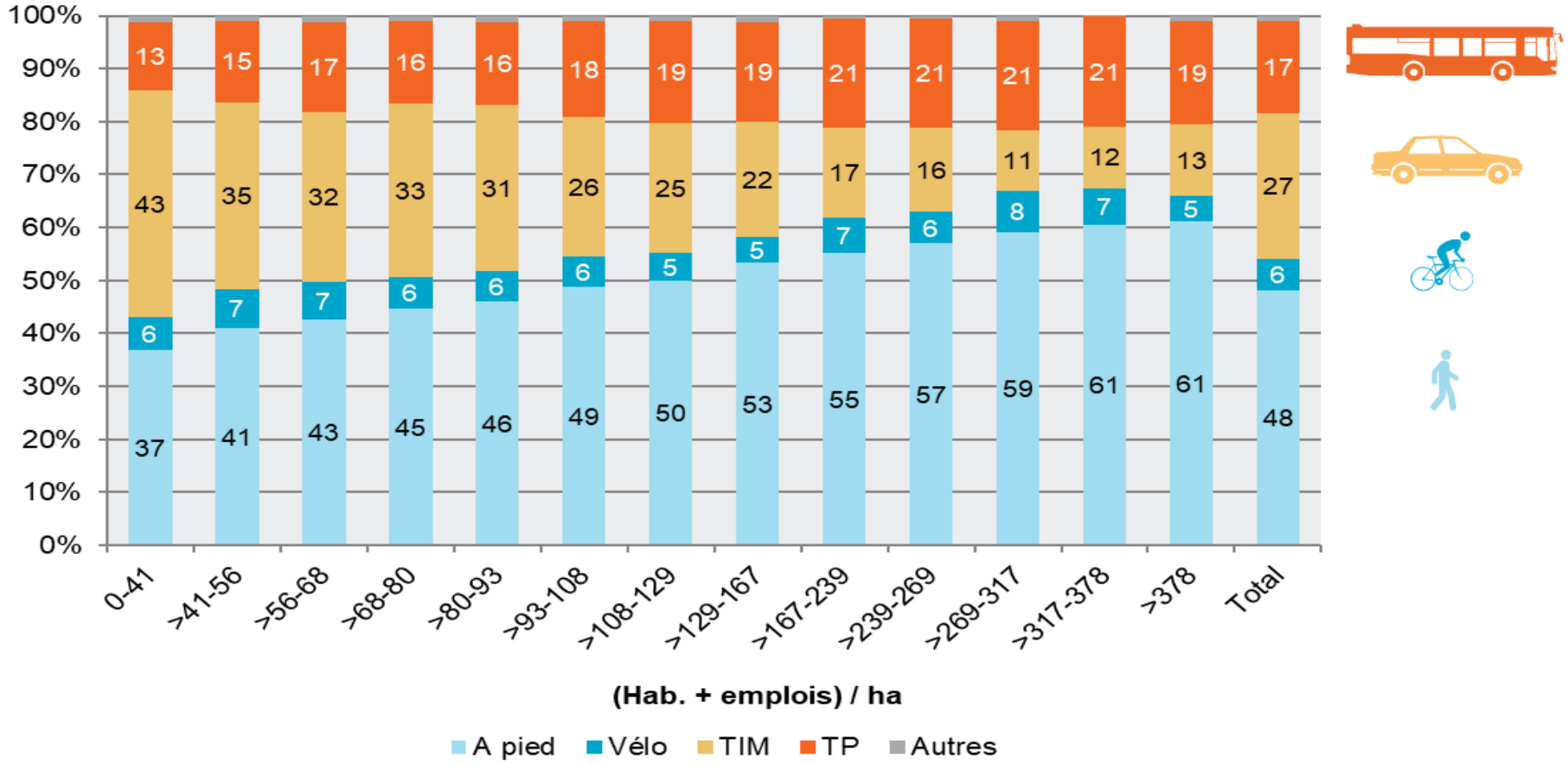

Bases 2015: 137323 étapes en Suisse

Densité et comportement de mobilité, ARE, 2018

Plan sectoriel des transports: Instruments de la Confédération

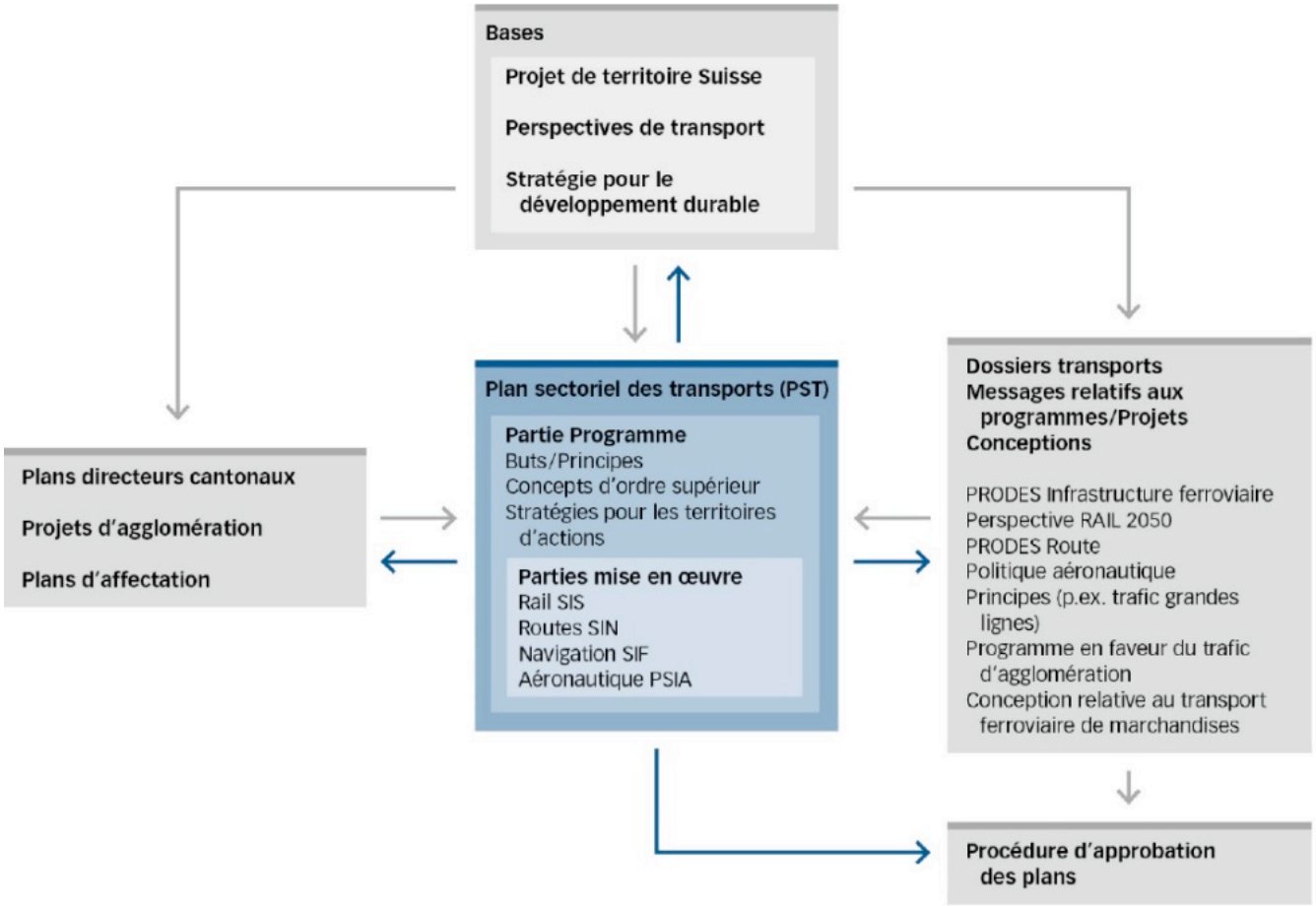

source: DETEC

Plan sectoriel des transports: solutions et stratégies

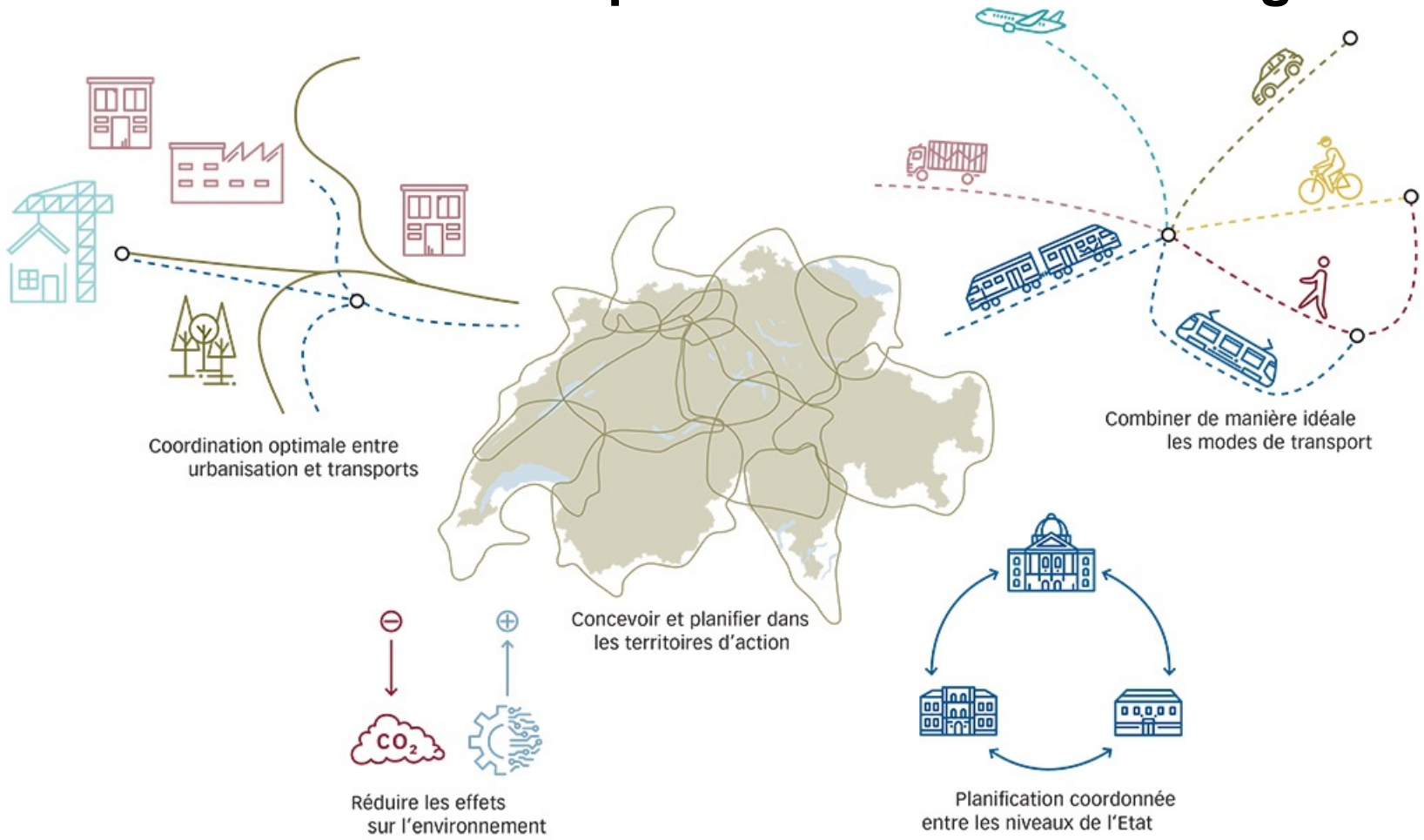

source: DETEC

Accessibilité différenciée dans l'espace

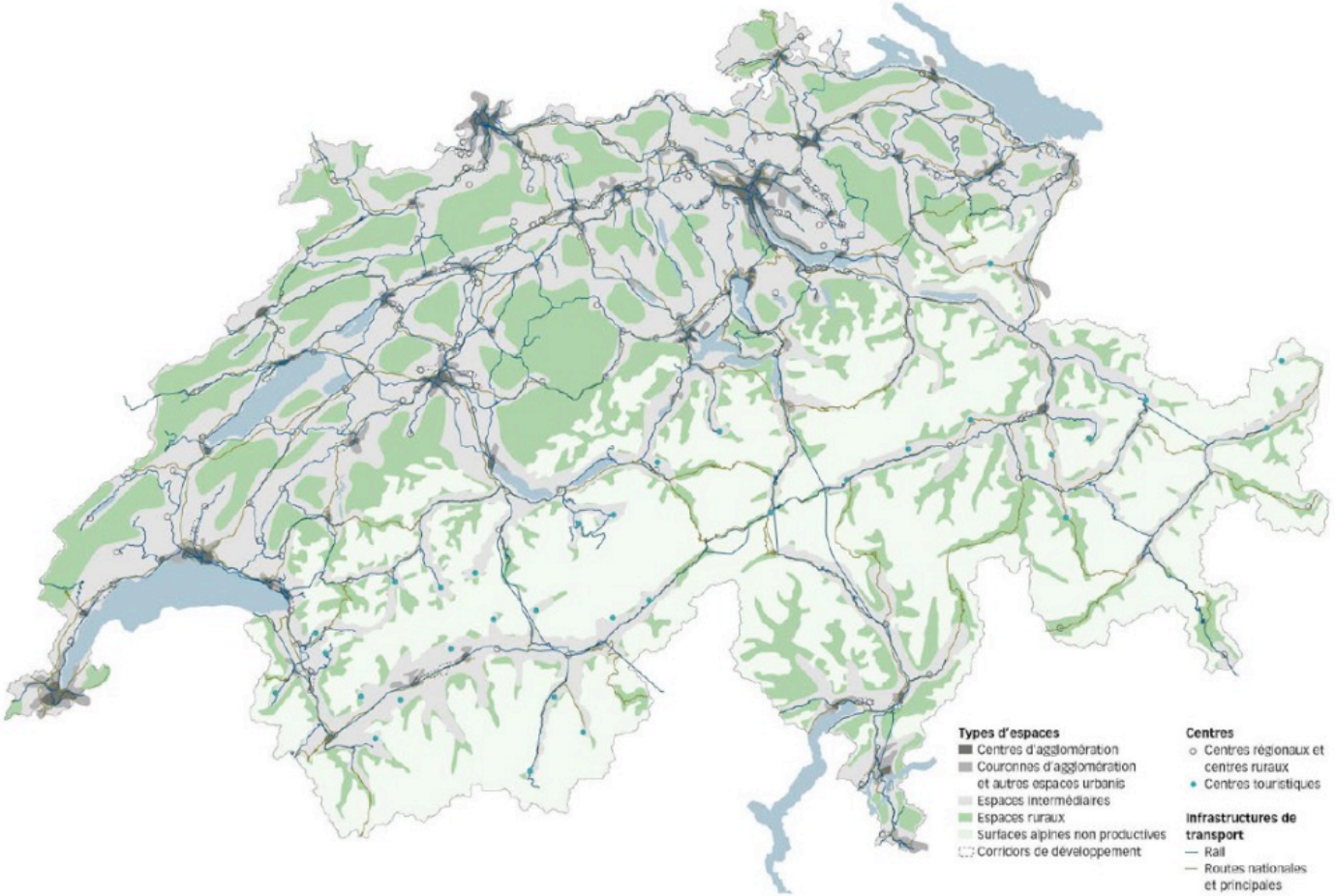

source: DETEC

Territoire d’action de la Métropole lémanique

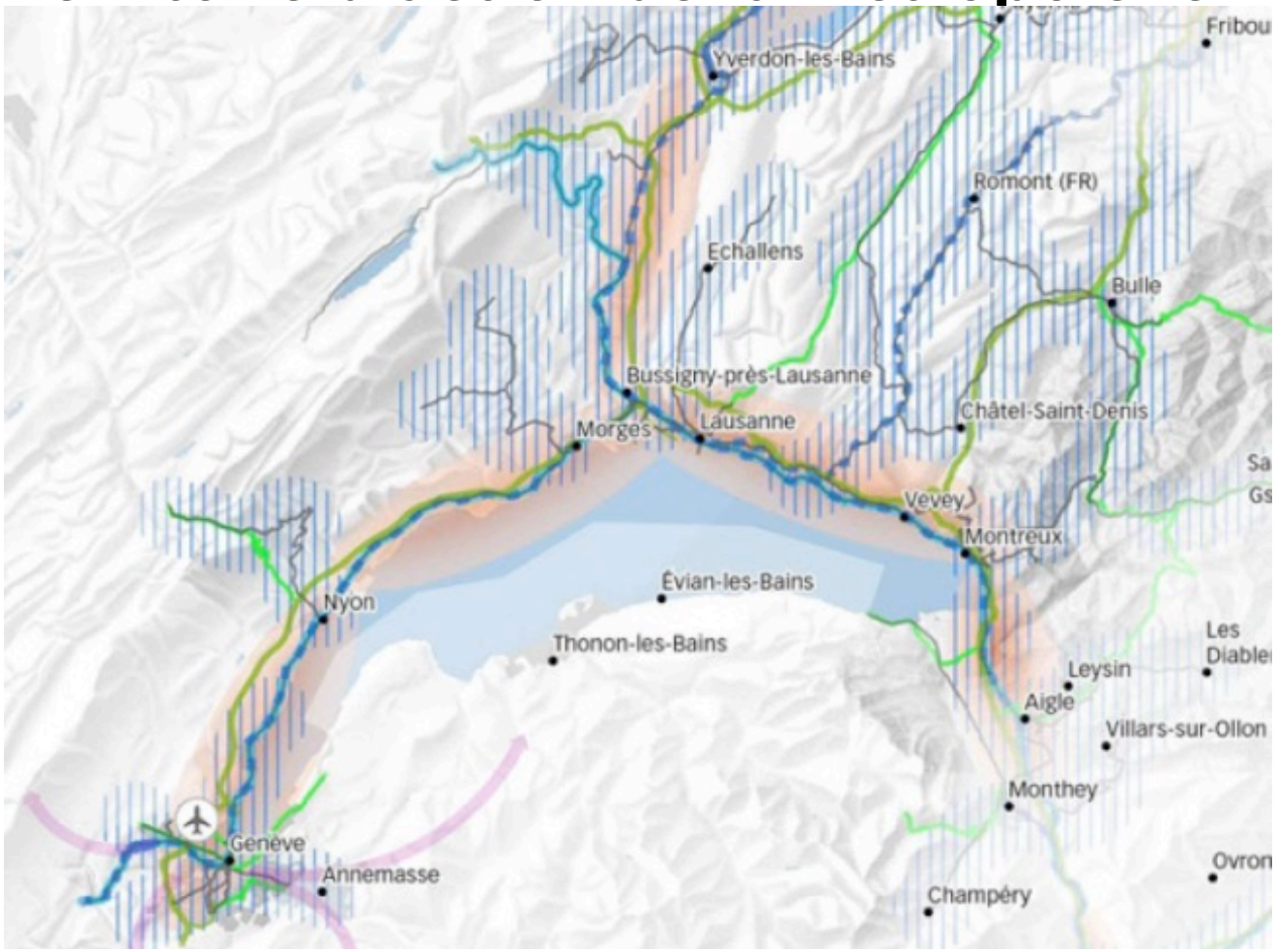

Programme en faveur du trafic d’agglomération

Les interfaces multimodales

Représentation du couvert (Ville de Genève)

Quartier/Gare ferroviaire et routière de Bellinzone (canton du Tessin)

Visualisation du concept de la gare de Soleure (canton de Soleure)

Gare Coire Ouest (canton des Grisons)

Générations 1 à 4 PTA :

Plus de 0,5 milliards de francs de contributions fédérales en faveur de projets exemplaires

Points forts

Quelle: WWW