16ème colloque d'Ouestrail

COVID – Une nouvelle façon de penser la mobilité?

Peter Goetschi, Président central TCS
Cinémont, Delémont
Vendredi 23 octobre 2020

Agenda

1. Quelques constats liés au COVID-19
2. Une multitude de causes
3. Quelques enseignements à prendre
4. Quelques pistes
5. Une réponse

1. Quelques constats liés au COVID-19

1. Quelques constats liés au Covid-19

Evolution de kilomètres parcourus par mode de transport

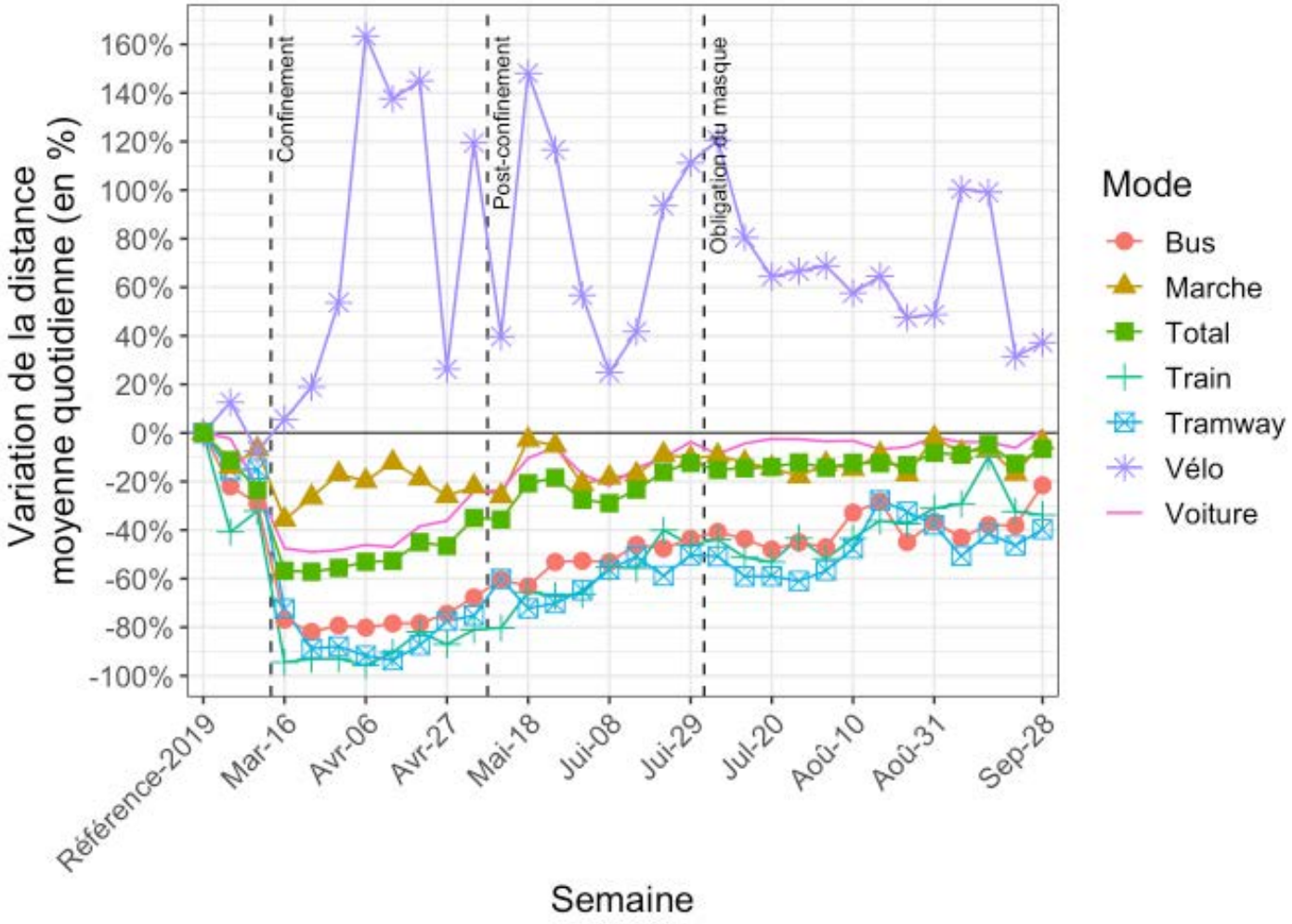

Mobis-COVID, projet de l'IVT, EPF Zurich et WWZ, Université de Bâle

1. Quelques constats liés au Covid-19

Sondage représentatif de Deloitte «Impact du Covid-19 sur la mobilité »

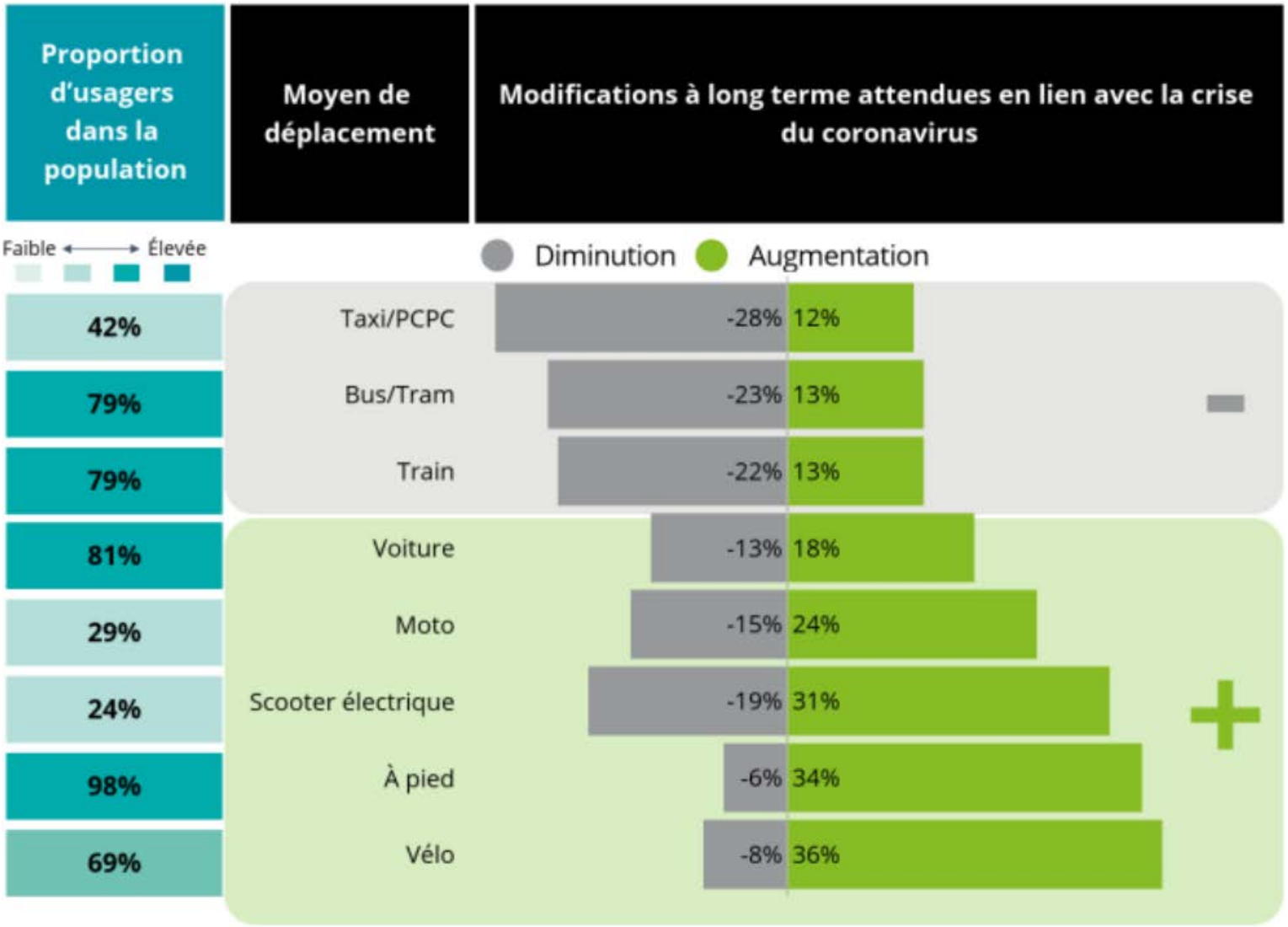

Deloitte, juin 2020

2. Une multitude de causes

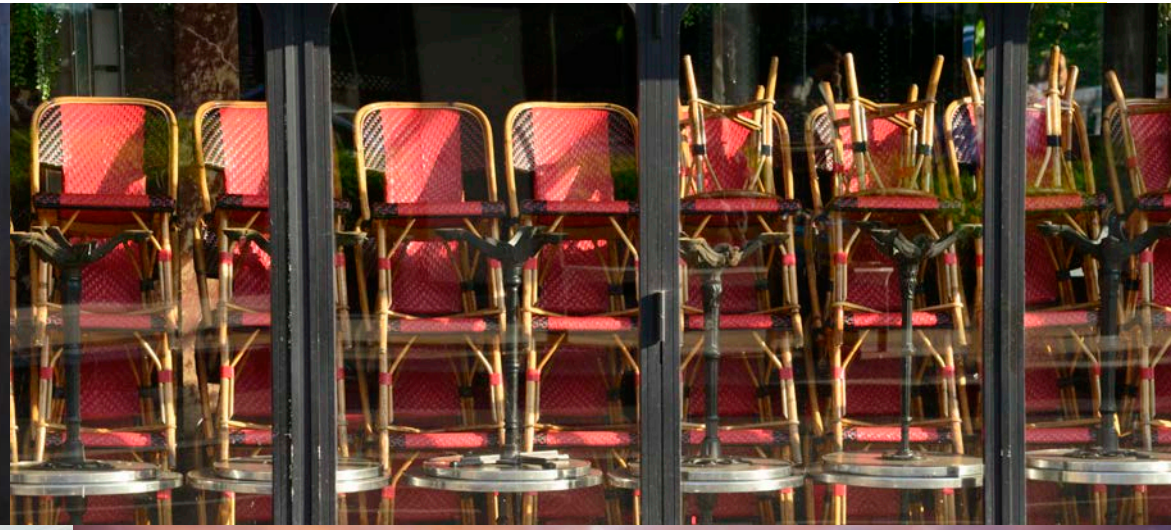
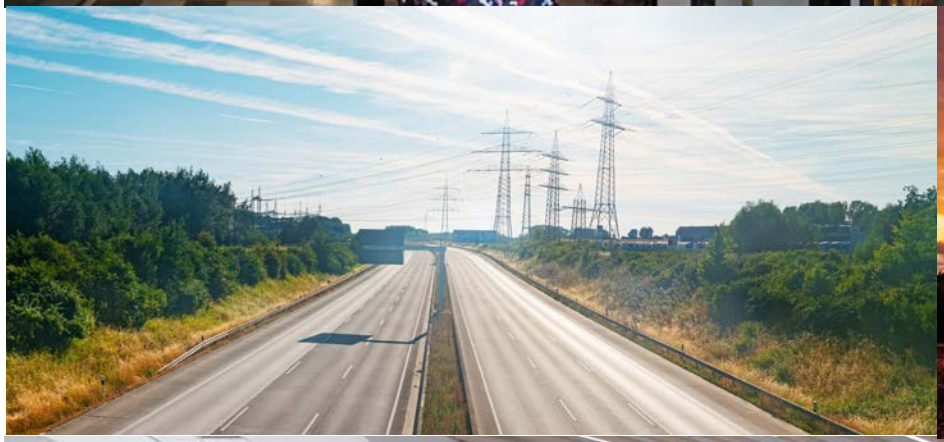
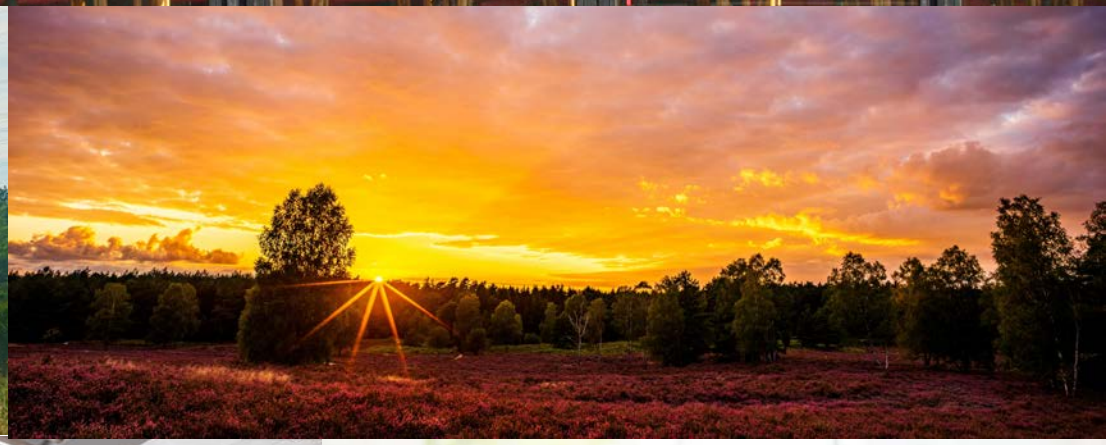

3. Quelques enseignements à prendre

Nous ne pouvons pas afficher l’image.

4. Quelques pistes

TESLA

P
Park + Ride
Frei

5. Une réponse

5. Une réponse … du point de vue du TCS

L'expérience COVID nous confirme dans nos convictions:

- **La mobilité est essentielle pour notre société.**
- **Elle doit être composée des différents modes de transport – sans idéologie.**
- **Elle devient de plus en plus multi- et intermodale.**
- **Cette évolution est portée par la digitalisation.**
- **Des interfaces attractives et efficaces sont indispensables.**
- **La transition écologique est cruciale.**
- **Le financement doit être assuré à long terme.**

TCS – toujours à mes côtés.

Peter Goetschi, Président central TCS
Cinémont, Delémont
Vendredi 23 octobre 2020